Rheinische Baustoffwerke

Rheinische Baustoffwerke GmbH, Postfach 100504, 41489 Grevenbroich

Sand, Kies,
Quarzkies, Baustoffe,
Annahmestellen für
Bauschutt/Bodenaushub

An unsere Kunden

Ihr Zeichen/Ihr Schreiben vom	Unser Zeichen / E-Mail	Telefon	Telefax	Datum
	Sim /Lü	-27	-14	21.03.24

Umzug Annahmestelle Tagebau Garzweiler Jüchen

Sehr geehrte Damen und Herren,

im Zuge des Tagebaufortschrittes wird unsere Annahmestelle Garzweiler Jüchen (Jüchen, Grubenrandstraße) in der **15. & 16. KW** umziehen. Die Annahmestelle wird dann in der Nähe unserer Kieswäsche Garzweiler für die Verkippung von Bodenaushub Z0 angesiedelt sein.

Die Anfahrt des neuen Standortes erfolgt, wie die Zufahrt zu unserer Kieswäsche Garzweiler, ebenfalls über die Straße Am Pösenberg in 41517 Grevenbroich. In der Anlage erhalten Sie einen detaillierten Lageplan.

Bitte beachten Sie bei Ihrer Planung, dass ab diesem Zeitpunkt eine Anfahrt über die Grubenrandstraße in Jüchen **nicht** mehr möglich ist.

Wir bitte um Beachtung, dass die Einfahrt über ein Schrankensystem erfolgt. Hierfür benötigen Sie dieselben RWE-Zufahrtskarten, die Sie bereits durch die Zufahrt zu unserer Kieswäsche Garzweiler kennen. Sind die LKWs bereits mit diesen Zufahrtskarten ausgestattet, ist Ihrerseits keine Handlung erforderlich.

Besitzen die Fahrzeuge noch keine Zufahrtskarten, können diese über unsere Homepage www.rheinischebaustoffwerke.de/ladekarten/ beantragt werden. Von der Bestellung bis zum Erhalt der Karten kann es aktuell 1- 2 Wochen dauern.

...

Umzug Annahmestelle Garzweiler Jüchen

Ab dem 08.04.2024 steht Ihnen für die Übergangszeit des Umzuges, die aus der Vergangenheit bekannte Annahmestelle „Garzweiler nähe Kieswäsche“ (Am Pösenberg) zur Verfügung. Auch hier benötigen Sie die Zufahrtskarten.

Die Annahmestelle Garzweiler-Wanlo (Mönchengladbach-Wanlo, Hochstraße) können Sie auch weiterhin anfahren.

Der neue Bereich der Annahmestelle Jüchen, wird Ihnen voraussichtlich ab der 17.KW zur Verfügung stehen. Über den genauen Öffnungstermin erhalten Sie eine gesonderte Information.

Für Fragen stehen wir Ihnen gerne zur Verfügung.

Mit freundlichen Grüßen

Rheinische Baustoffwerke GmbH

ppa. ppa.

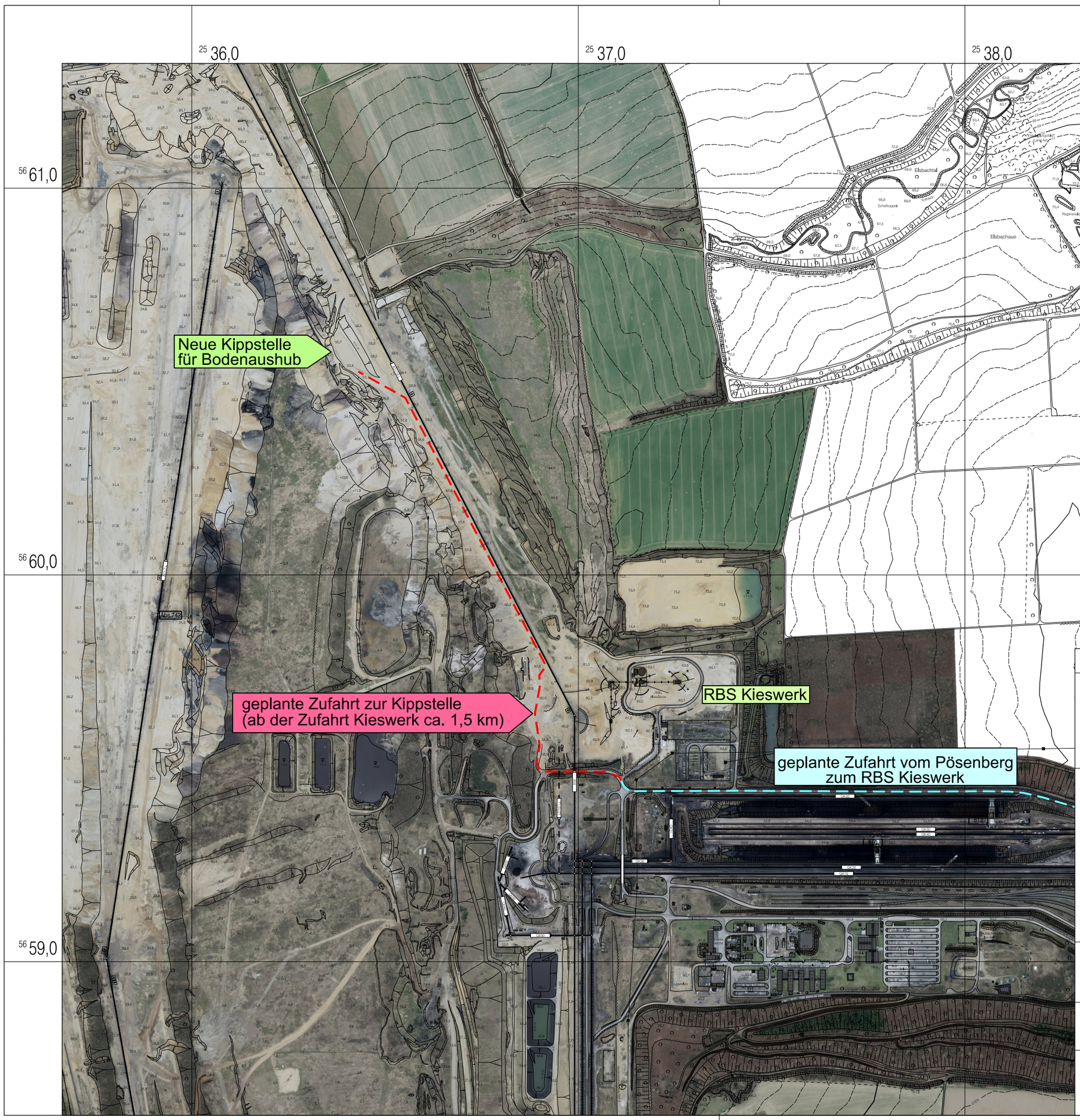

Anlage Nr.:

RWE

RWE Power AG

Tagebauplanung

Tagebau Garzweiler

Lageplan
Zufahrt vom RBS Kieswerk
zur neuen RBS Kippstelle

Betriebszustand : 15.02.24	Variante: G_RBS_ZUFAHRT_A51
Maßstab : 1:10000	Datei: ger/gepla

Abteilung Förderplanung POB - TF

Bearbeitet durch : Kistermann am : 19.03.24

© Geobaslsdaten : © RWE Power AG
© Zeichnungsinhalt: © RWE Power AG
Diese Unterlage darf nur mit vorheriger Zustimmung der RWE Power AG an Dritte weitergegeben, verbreitet, durch Bild - oder sonstige Informationsträger wiedergegeben oder vervielfältigt werden.
Sie enthält Betriebs- / Geschäftsgeheimnisse sowie geistiges Eigentum der RWE Power AG im Sinne des UIG.
Alle Nutzungs- und Verwertungsrechte liegen bei der RWE Power AG.